

# Fiche technique

## Goulotte d'appareillage Rapid 45-2, type GK-53100

N° de réf. 6113000

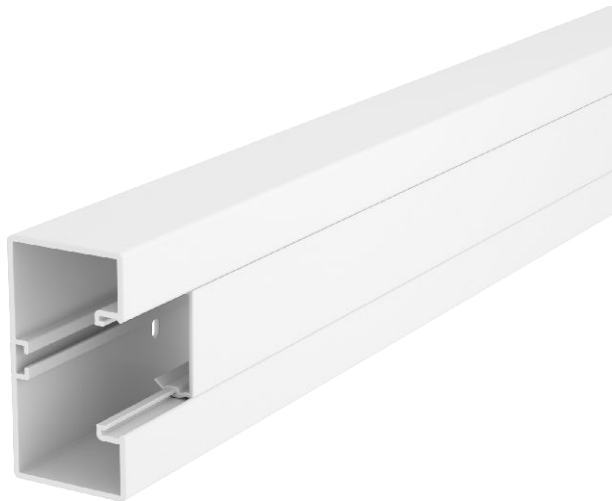

Parties supérieures et inférieures de la goulotte avec fond perforé pour un montage direct au mur.



**PVC** chlorure de polyvinyle

### Données sources

N° de réf.	6113000
Type	GK-53100RW
Dimension	53x100x2000
Coloris	blanc pur
Numéro RAL	9010
Matériau	chlorure de polyvinyle
Matériau abréviation	PVC
Unité de vente minimale	2 m
Poids	130,30 kg/100 m

### Caractéristiques techniques

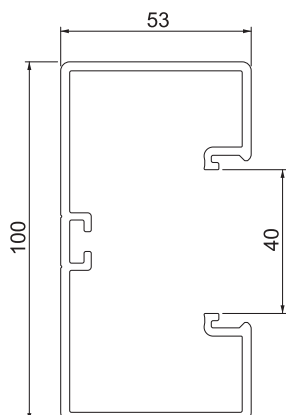

Longueur	2.000,00 mm
Largeur	100,00 mm
Hauteur	53,00 mm
Nombre de parties supérieures	1
nombre de séparateurs enfilables	1
Modèle paroi arrière (face intérieure)	profilé en C continu
Forme de construction rectangulaire	<input checked="" type="checkbox"/>
Poinçonnage de fond	avec fond perforé
Sans halogène	<input type="checkbox"/>
Agrafe de retenue de câbles	<input type="checkbox"/>
Raccord de goulotte	<input type="checkbox"/>
Type de montage de la couvercle	à l'intérieur
Perforation de montage dans le fond	<input checked="" type="checkbox"/>
Largeur de la partie supérieure	45 mm
Largeur de la couvercle 2	0,00 mm
Largeur de la couvercle 3	0,00 mm
Couvercle compris dans la livraison	<input checked="" type="checkbox"/>
Feuillard de protection	<input checked="" type="checkbox"/>
Symétrique	<input checked="" type="checkbox"/>